

คู่มือโปรแกรม MK Hos Service

(Update 10 กันยายน 2568)

โปรแกรม MK Hos Service Version 1.001



Login เข้าสู่ระบบ [Version 1.001]

เข้าใช้งานระบบด้วย
PROVIDER ID

กระทรวงสาธารณสุข
MINISTRY OF PUBLIC HEALTH
โรงพยาบาลมหาสารคาม
MAHASARAKHAM HOSPITAL

ชื่อ-สกุล

ตำแหน่ง

เข้าใช้งานโปรแกรม เลิกงาน

โปรแกรมนี้ จะนำมาแทนการค้นข้อมูลจากภายนอก รพ.
เช่น รพ.สต., PCU นอก ค้นประวัติการรักษา, ค้นผล Lab

การติดตั้งโปรแกรม

URL สำหรับ download โปรแกรม

https://mkh.go.th/prawit/service/mk_hos_service_setup.exe

เมื่อ Download File มาได้แล้ว ให้ double Click เพื่อติดตั้ง

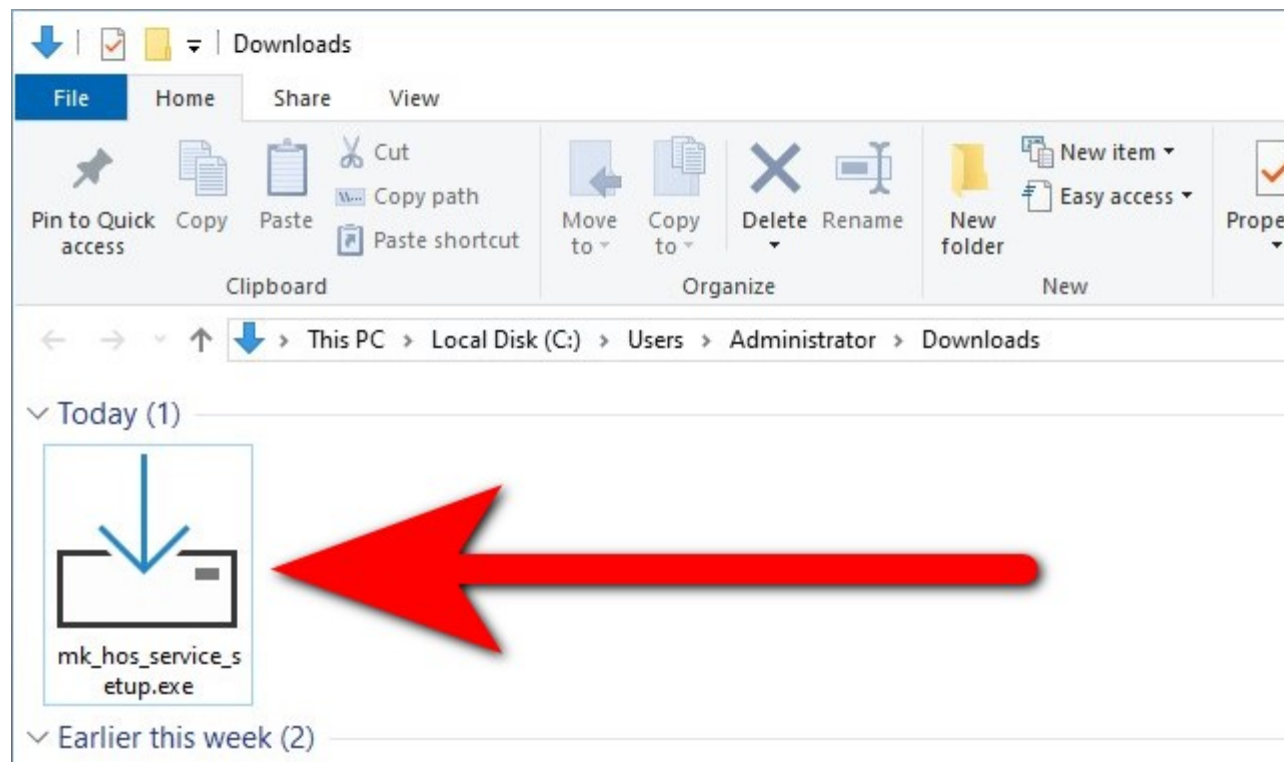

Concept ในการติดตั้ง คือให้ click Next อย่าเดี๋ยวจนเสร็จ

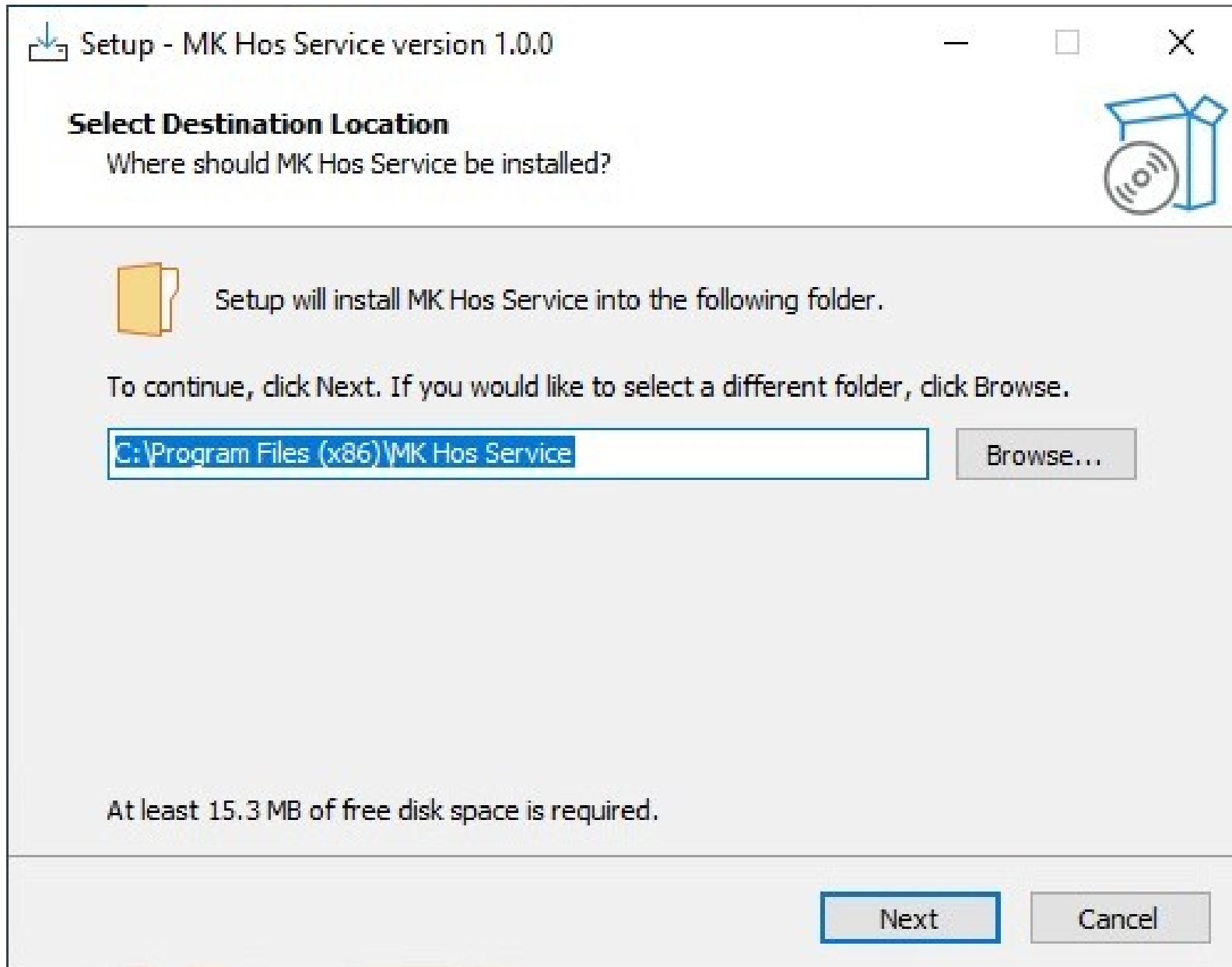

Concept ในการติดตั้ง คือให้ click Next อย่าเดี๋ยวจนเสร็จ

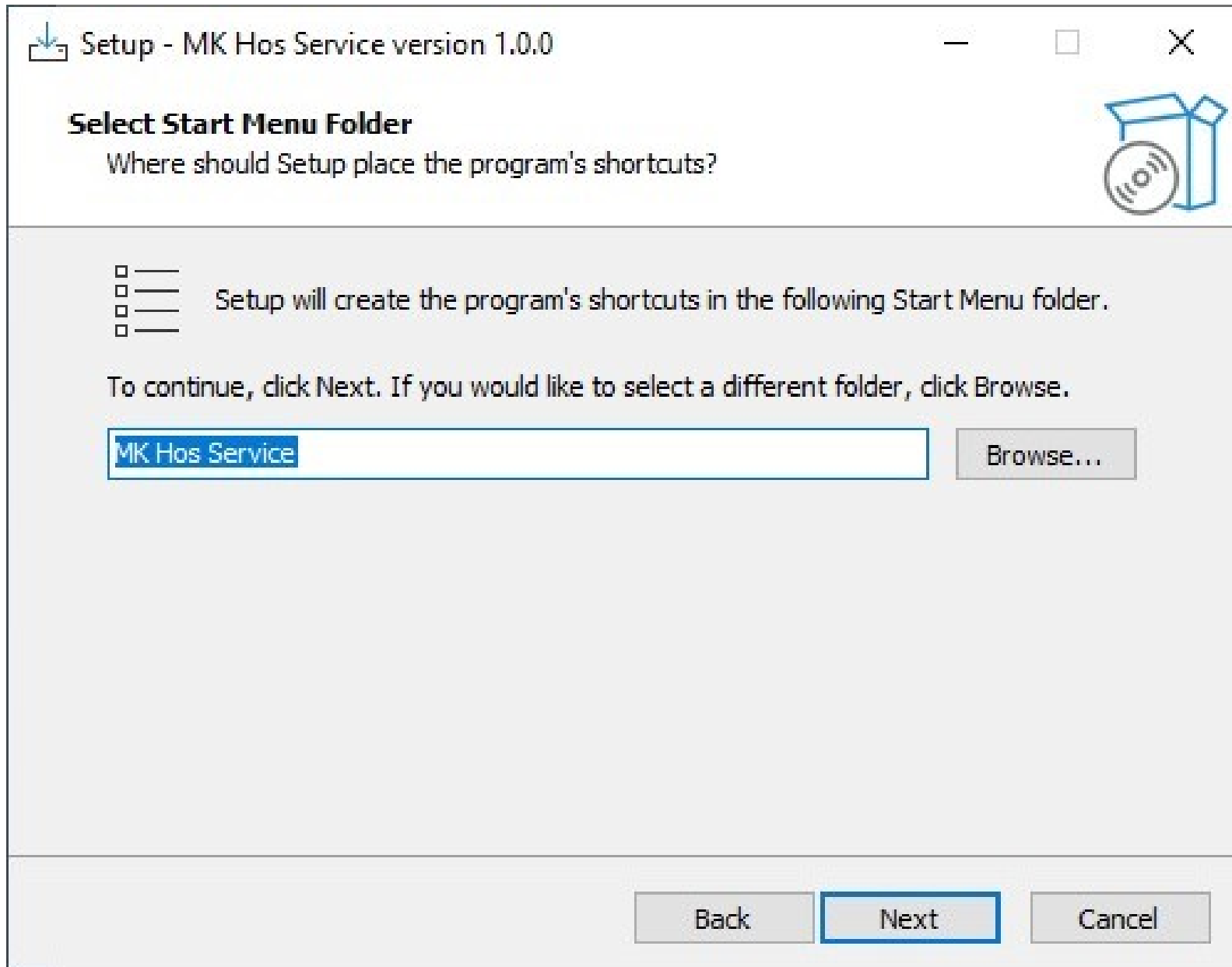

Concept ในการติดตั้ง คือให้ click Next อย่าเดี๋ยวจนเสร็จ

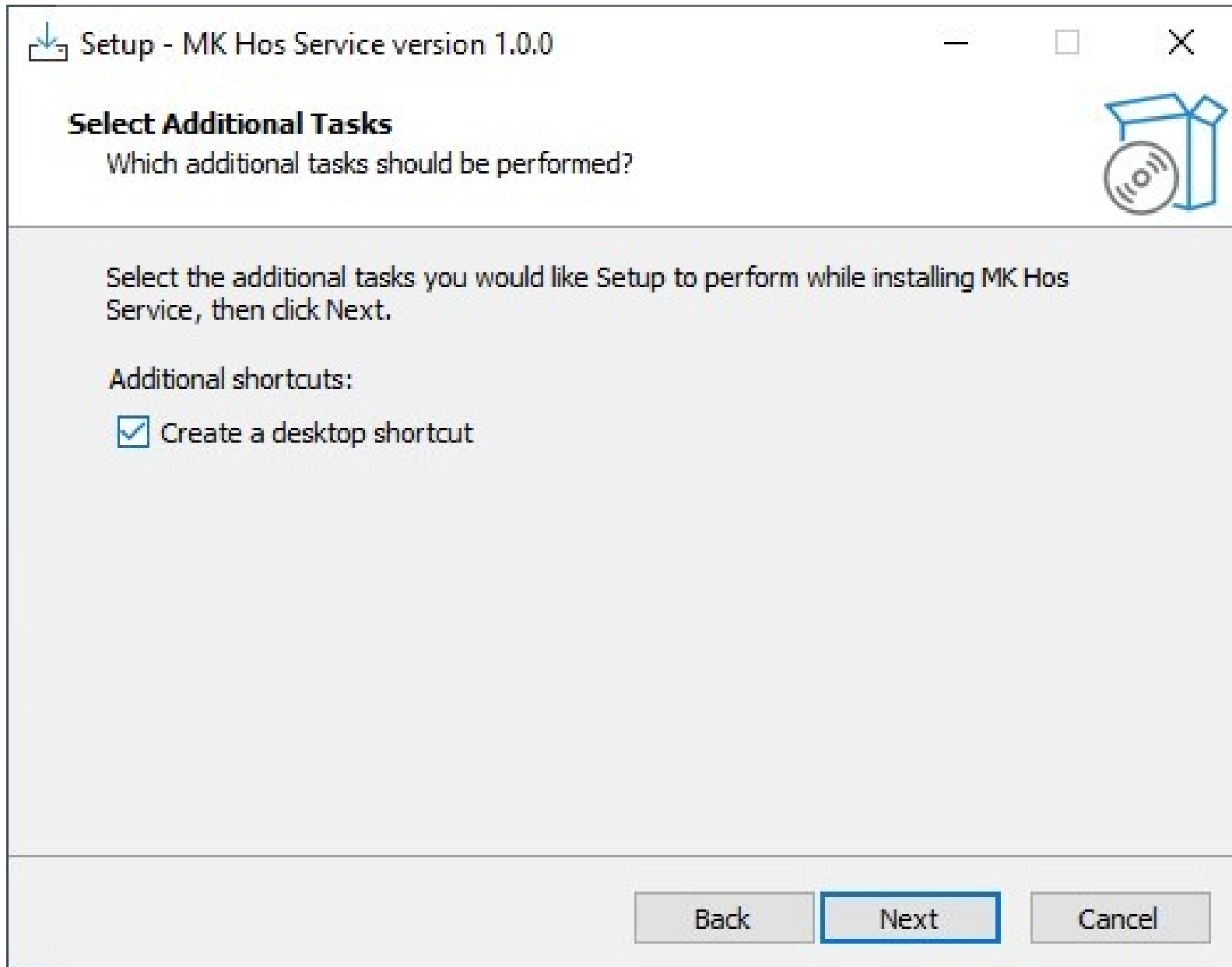

Concept ในการติดตั้ง คือให้ click Next อย่าเดี๋ยวจนเสร็จ

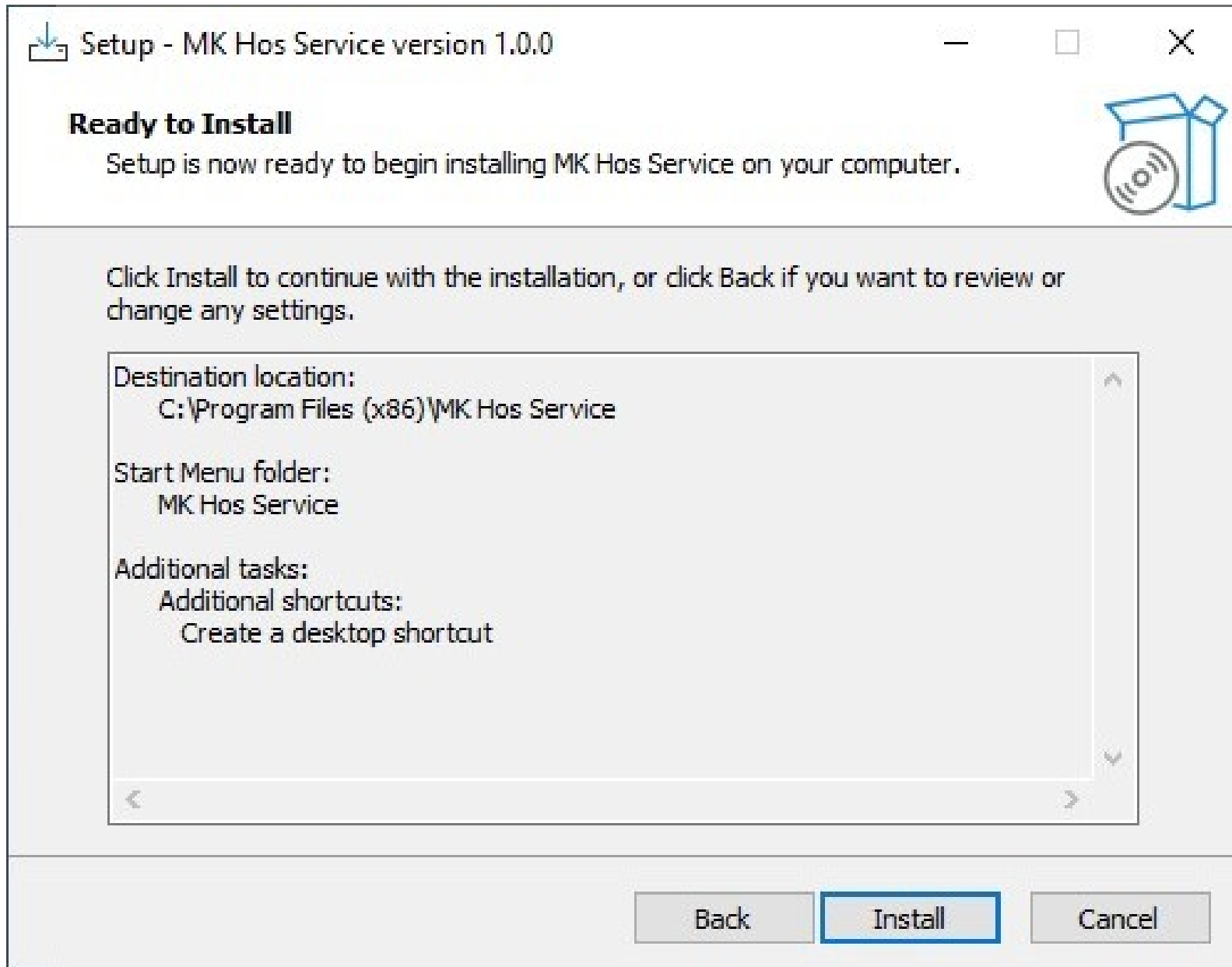

Concept ในการติดตั้ง คือให้ click Next อย่าเดี๋ยวจนเสร็จ

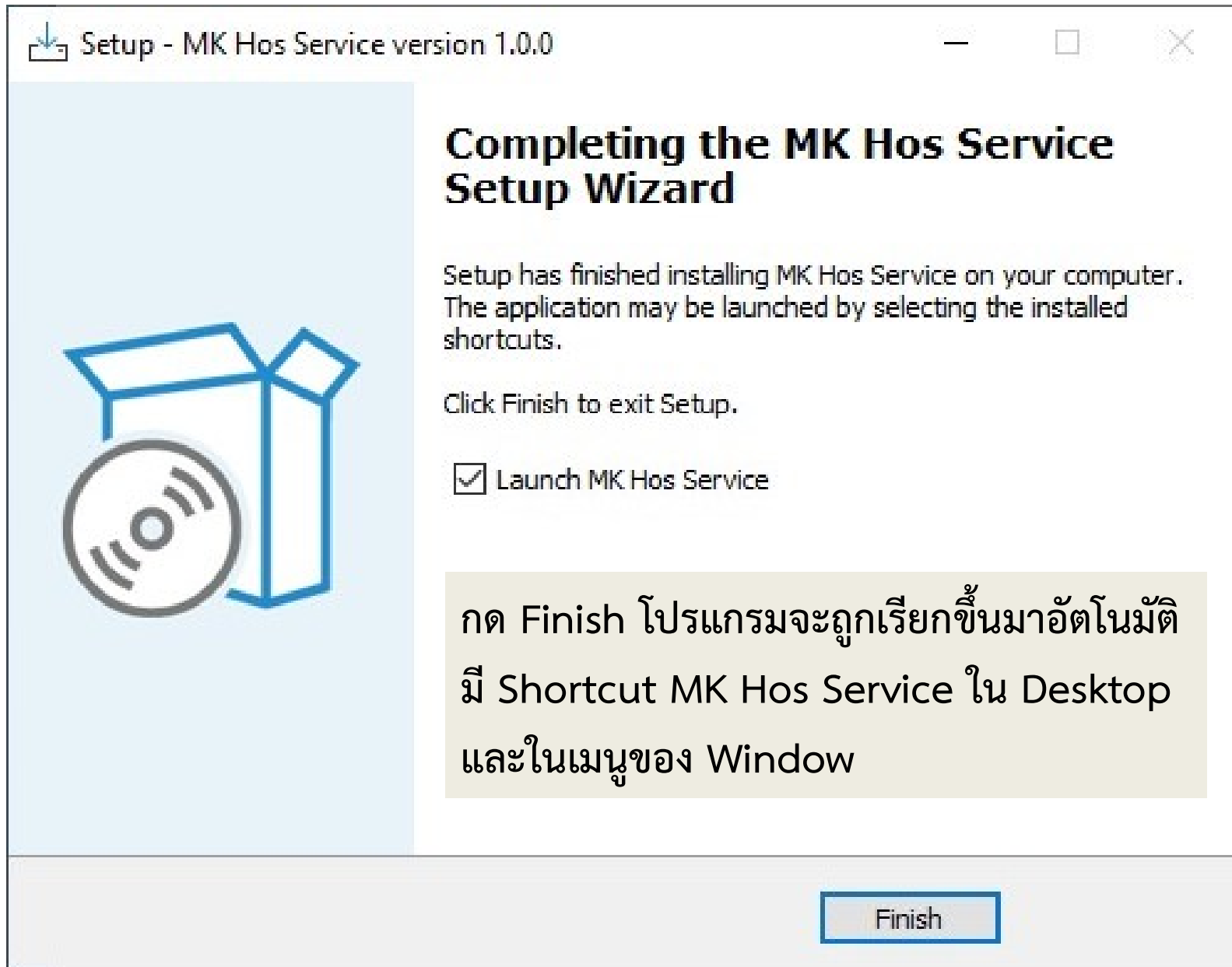

Login ใช้งานโปรแกรม ด้วย provider id



โรงพยาบาลมหาสารคาม
MAHASARAKHAM HOSPITAL

ลงชื่อเข้าใช้งานระบบด้วย **Provider ID** เรียบร้อยแล้ว

Provider ID : 05320F5F16DD6

นายประวิตร ฤทธิ์เจริญวัตถุ

ตำแหน่ง นักเทคนิคการแพทย์

หน่วยงาน งานศูนย์คอมพิวเตอร์

สังกัด โรงพยาบาลมหาสารคาม (10707)

Ref : 20250905122941_79R0QS3ZQ | IP Address : 192.168.104.58

(กด X เพื่อปิดหน้าจอใช้งานระบบ)

Login เข้าสู่ระบบ [Version 1.001]

เข้าใช้งานระบบด้วย
PROVIDER ID

ชื่อ-สกุล นายประวิตร ฤทธิ์เจริญวัตถุ

ตำแหน่ง นักเทคนิคการแพทย์

เข้าใช้งานโปรแกรม เลิกงาน

การลงทะเบียนใช้งานโปรแกรมครั้งแรก

ลงทะเบียนใช้งาน

ข้อมูลเครื่องคอมพิวเตอร์ที่ลงทะเบียนขอใช้งานโปรแกรม

รหัสอ้างอิง	<input type="text" value="3-11111111"/>	ลงทะเบียนขอใช้งานโปรแกรม
รหัสสถานพยาบาล	10707 *	
ชื่อสถานพยาบาล	โรงพยาบาลมหาสารคาม	
ชื่อผู้ลงทะเบียน	นายประวิตร ฤทธิเจริญวัฒน์	
วันที่ลงทะเบียน	2025-09-10 16:30:59	
E mail	mk-111111115@gmail.com *	
เบอร์โทร	08899112233 *	
Line ID	-	
สถานที่ตั้งเครื่อง	หน้าห้องตรวจแพทย์เบอร์ 1 *	
วันที่ Expire		
สถานะการใช้งาน	ยังไม่เคยลงทะเบียน	

กรอกช่อง * ให้ครบ แล้ว Click ที่ปุ่มลงทะเบียนขอใช้งานโปรแกรม

การลงทะเบียนใช้งานโปรแกรมครั้งแรก

ลงทะเบียนใช้งาน

ข้อมูลเครื่องคอมพิวเตอร์ที่ลงทะเบียนขอใช้งานโปรแกรม

รหัสอ้างอิง	00000001	ลงทะเบียนขอใช้งานโปรแกรม
รหัสสถานพยาบาล	10707	
ชื่อสถานพยาบาล	โรงพยาบาล...สารคาม	
ชื่อผู้ลงทะเบียน	นาย...ระวีตร...ฤทธิ์เจริญวัตถุ	
วันที่ลงทะเบียน	2025-09-10 16:30:59	
E mail	m...@ลงทะเบียนเรียบร้อย	
เบอร์โทร	08899112233	
Line ID	-	
สถานที่ตั้งเครื่อง	หน้าห้องตรวจแพช	
วันที่ Expire		
สถานะการใช้งาน	ยังไม่เคยลงทะเบียน	

โปรดกรอรับ Verify Code ทาง Email ที่ลงทะเบียน

OK

เริ่มใช้งานโปรแกรม ยกเลิก

รอรับ Verify code ทาง Email ที่ลงทะเบียน (1-2 วันทำการ)

รอ Verify Code ทาง Email ที่ลงทะเบียน

ลงทะเบียนใช้งาน

ข้อมูลเครื่องคอมพิวเตอร์ที่ลงทะเบียนขอใช้งานโปรแกรม

รหัสอ้างอิง	<input type="text"/>
รหัสสถานพยาบาล	10707
ชื่อสถานพยาบาล	โรงพยาบาลมหาสารคาม
ชื่อผู้ลงทะเบียน	ประวิตร ฤทธิเจริญวัตถุ
วันที่ลงทะเบียน	2025-09-10 16:34:16
E mail	r.....@gmail.com
เบอร์โทร	08899112233
Line ID	-
สถานที่ตั้งเครื่อง	หน้าห้องตรวจแพทย์เบอร์ 1
วันที่ Expire	10-09-2569
สถานะการใช้งาน	รออนุมัติ

กรอก Verify Code

หากไม่เห็นช่องกรอก = Admin ยังไม่ verify ให้รอก่อน
หากเห็นช่องในวงแดง ให้นำ Code ที่ได้รับทาง Email มากรอก แล้วเริ่มใช้งาน
โปรแกรมได้ทันที

เมื่อ Login เสร็จ จะแบ่ง User ออกเป็น 2 กลุ่ม จาก Position ของ Provider

สืบทัดข้อมูลบริการ ที่โรงพยาบาลมหาสารคาม

กำลังสืบค้นข้อมูลโดย นายประวิตร ฤทธิ์เจริญวัฒน์
นักเทคนิคการแพทย์

กรอก 13 หลักที่ต้องการค้น

ข้อมูลพื้นฐาน

ประวัติรับบริการผู้ป่วยนอก (ไม่เกิน 5 ปี)	ประวัติ Admit	ผลตรวจ Lab (ไม่เกิน 5 ปี)	ประวัติ X-Ray (ไม่เกิน 5 ปี)
---	---------------	---------------------------	------------------------------

HN ชื่อ-สกุล

เพศ วันเกิด อายุ

บิดา มารดา

สิทธิ์ติดตัว

เบอร์โทร

ข้อมูลแพทย์ (โดยเภสัช)

1. กลุ่มวิชาชีพ แพทย์ พยาบาล เภสัช สาธารณสุข จะเปิดให้เห็นกรอบสีแดง
2. กลุ่มอื่นๆ จะปิดกรอบแดง ให้เห็นเฉพาะผล Lab, ประวัติ X-Ray

หน้าจอต่างๆ ที่โปรแกรมให้สืบค้นได้

สืบค้นข้อมูลบริการ ที่โรงพยาบาลมหาสารคาม

กำลังสืบค้นข้อมูลโดย นายประวีตร ฤทธิ์เจริญวิทย์ นักเทคนิคการแพทย์

กรอก 13 หลักที่ต้องการค้น 3 เริ่มใหม่ เลิกงาน

ข้อมูลพื้นฐาน				ประวัติรับบริการผู้ป่วยนอก (ไม่เกิน 5 ปี)				ประวัติ Admit		ผลตรวจ Lab (ไม่เกิน 5 ปี)		ประวัติ X-Ray (ไม่เกิน 5 ปี)	
วันที่	เวลา	คลินิก	สถานะ	น้ำหนัก	สูง	BMI	อุณหภูมิ	ชีพจร	หายใจ	ความดัน			
01-09-2568	06:30	เอ็กซเรย์	ตรวจกลับ	73.0	170.0	25.26	36.0	102	20	0/0			
02-08-2568	08:27	แพทย์แผนไทย	ตรวจกลับ	โรคประจำตัว นิวที่ไต ฟังสลายนิวมาเมื่อ 11 /10/2567									
18-07-2568	12:34	แพทย์แผนไทย	ตรวจกลับ	G-6PD									
14-07-2568	09:57	หู,คอ,จมูก	ตรวจกลับ	แพทย์ ไม่แพ้									
29-06-2568	08:16	แพทย์แผนไทย	ตรวจกลับ	ผลการตรวจ ปวดขา 2 ข้าง ไม่มีอาการชา จากการชันรยนต์ทางไกล									
24-06-2568	07:20	ส่งเสริมสุขภาพ	ตรวจกลับ	มานวดต่อเนื่อง /ไอมีเสมหะ									
24-06-2568	06:30	ตรวจสุขภาพ ชรก.	ตรวจกลับ	[ตรวจร่างกาย โดยแพทย์]									
18-06-2568	13:32	ส่งเสริมสุขภาพ	ตรวจกลับ	[ชักประวัติ Check List]									
07-06-2568	08:15	แพทย์แผนไทย	ตรวจกลับ	ลักษณะทั่วไป : ปกติ									
27-05-2568	14:06	แพทย์แผนไทย	ตรวจกลับ	ปวดเกร็งกล้ามเนื้อขา กล้ามเนื้อบริเวณน่อง ข้างเกร็ง									
21-05-2568	06:30	ศัลยกรรมกระดูกข้อเท้า	ตรวจกลับ	[Diagnosis โดยแพทย์]									
11-05-2568	12:37	แพทย์แผนไทย	ตรวจกลับ	ลมปลายนิ้วเท้าชา									
05-05-2568	05:23	ER (9107)	ตรวจกลับ	การส่งเสริมสุขภาพและการป้องกันโรค ที่ระบุนรายละเอียด									
02-05-2568	14:08	แพทย์แผนไทย	ตรวจกลับ										
11-04-2568	08:07	แพทย์แผนไทย	ตรวจกลับ										
03-04-2568	06:30	อายุรกรรม	ตรวจกลับ										
30-03-2568	08:50	แพทย์แผนไทย	ตรวจกลับ										
27-03-2568	06:30	เอ็กซเรย์	ตรวจกลับ										
13-03-2568	13:38	แพทย์แผนไทย	ตรวจกลับ										
26-02-2568	06:30	ศัลยกรรมกระดูกข้อเท้า	ตรวจกลับ										
13-02-2568	14:33	เวชปฏิบัติทั่วไป	ตรวจกลับ										
12-02-2568	08:47	แพทย์แผนไทย	ตรวจกลับ										
05-02-2568	14:02	แพทย์แผนไทย	ตรวจกลับ										

ดูรายการ
จ่ายยา

หน้าจอต่างๆ ที่โปรแกรมให้สืบค้นได้

สืบค้นข้อมูลบริการ ที่โรงพยาบาลมหาสารคาม

กำลังสืบค้นข้อมูลโดย นายประวัติกร ฤทธิเจริญวัฒนา
 นักเทคนิคการแพทย์

กรอก 13 หลักที่ต้องการค้น

ข้อมูลพื้นฐาน ประวัติรับบริการผู้ป่วยนอก (ไม่เกิน 5 ปี) ประวัติ Admit ผลตรวจ Lab (ไม่เกิน 5 ปี) ประวัติ X-Ray (ไม่เกิน 5 ปี)

วันที่	เวลา	คลินิก	สถานะ
01-09-2568	06:30	เอ็กซเรย์	ตรวจกลับ
02-08-2568	08:27	แพทย์แผนไทย	ตรวจกลับ
18-07-2568	12:34	แพทย์แผนไทย	ตรวจกลับ
14-07-2568	09:57	หู,คอ,จมูก	ตรวจกลับ
29-06-2568	08:16	แพทย์แผนไทย	ตรวจกลับ
24-06-2568	07:20	ส่งเสริมสุขภาพ	
24-06-2568	06:30	ตรวจสุขภาพ ชรก.	
18-06-2568	13:32	ส่งเสริมสุขภาพ	
07-06-2568	08:15	แพทย์แผนไทย	
27-05-2568	14:06	แพทย์แผนไทย	
21-05-2568	06:30	ศัลยกรรมสูติศาสตร์	
11-05-2568	12:37	แพทย์แผนไทย	
05-05-2568	05:23	ER (9107)	
02-05-2568	14:08	แพทย์แผนไทย	
11-04-2568	08:07	แพทย์แผนไทย	
03-04-2568	06:30	อายุรกรรม	
30-03-2568	08:50	แพทย์แผนไทย	
27-03-2568	06:30	เอ็กซเรย์	
13-03-2568	13:38	แพทย์แผนไทย	
26-02-2568	06:30	ศัลยกรรมสูติศาสตร์	
13-02-2568	14:33	เวชปฏิบัติทั่วไป	
12-02-2568	08:47	แพทย์แผนไทย	
05-02-2568	14:07	แพทย์แผนไทย	

น้ำหนัก 73.0 สูง 170.0 BMI 25.26 อุณหภูมิ 36.0
 ชีพจร 102 หายใจ 20 ความดัน 0/0
 โรคประจำตัว นิ้วที่ใด ฟังสลายนิ้วมาเมื่อ 11 /10/2567
 G-6PD
 แพทย์

ข้อมูลการจ่ายยา

ชื่อยาที่จ่าย	จำนวน	หน่วย	วิธีใช้ยา
ยาไพลคริม 30 กรัม	1	หลอด	ทาบางๆบริเวณที่เป็น . วันละ 2 ครั้ง เข้า-เย็น
ประสมมะแว้ง 200 มก.	2	ซอง	อม 2 เม็ด . เวลามีอาการไอ
ยาแก้ไอพื้นบ้านอีสาน 60 มล./ขวด	2	ขวด	จิบเวลาไอ หนึ่ง . เวลามีอาการไอ

หน้าจอต่างๆ ที่โปรแกรมให้สืบค้นได้

สืบค้นข้อมูลบริการ ที่โรงพยาบาลมหาสารคาม

กำลังสืบค้นข้อมูลโดย นายประวิตร ฤทธิ์เจริญวิเศษ นักระบาดวิทยา

กรอก 13 หลักที่ต้องการค้น 3

เริ่มใหม่ เลิกงาน

ข้อมูลพื้นฐาน ประวัติรับบริการผู้ป่วยนอก (ไม่เกิน 5 ปี) ประวัติ Admit ผลตรวจ Lab (ไม่เกิน 5 ปี) ประวัติ X-Ray (ไม่เกิน 5 ปี)

Admit	เด็กผู้ป่วย	วินิจฉัยแรกรับ	Discharge	สถานะการจำหน่าย
26-01-2568	23:18	เด็ก 60 ปีชั้น 3	hallow viscus organ perforation	28-01-2568 18:00 Improved With Approval
19-11-2567	09:10	เด็ก 60 ปีชั้น 3		20-11-2567 15:00 Improved With Approval
07-10-2567	11:40	หอผู้ป่วยพิเศษอายุรกรรมชั้น 2		08-10-2567 16:00 Improved With Approval
10-09-2562	10:01	ทองดีแก้ว ชั้น 5		11-09-2562 16:00 Improved With Approval
01-08-2559	09:14	เด็ก 60 ปีชั้น 3	CALCULUS OF KIDNEY AND URETER	02-08-2559 15:00 Improved With Approval

ICD	ICD Name	Type
N201	Calculus of ureter	PRINCIPLE DX (การวินิจฉัยโรคหลัก)
N210	Calculus in bladder	CO-MORBIDITY (การวินิจฉัยโรคร่วม)

หน้าจอต่างๆ ที่โปรแกรมให้สืบค้นได้

สืบค้นข้อมูลบริการ ที่โรงพยาบาลมหาสารคาม

กำลังสืบค้นข้อมูลโดย นายประวิตร ฤทธิเจริญวิทย์
นักเทคนิคการแพทย์

กรอก 13 หลักที่ต้องการค้น

ข้อมูลพื้นฐาน ประวัติรับบริการผู้ป่วยนอก (ไม่เกิน 5 ปี) ประวัติ Admit ผลตรวจ Lab (ไม่เกิน 5 ปี) ประวัติ X-Ray (ไม่เกิน 5 ปี)

เรียงตามวันที่ ใหม่อยู่บน เก่าอยู่ล่าง เรียงตามชื่อ Lab แล้วเรียงลำดับวันที่ใหม่อยู่บน เก่าอยู่ล่าง

วันที่	เวลา	รายการ ตรวจ Lab	ผลตรวจ	หน่วย	ค่าปกติ	Fact
24-06-2568	07:23	HDL-Cholesterol	36	mg/dL	55 - 99	Low
24-06-2568	07:23	LDL-Cholesterol	87	mg/dL	0 - 100	
24-06-2568	07:23	Hb A1c	8.2	%	4.8 - 5.9	High
24-06-2568	07:23	Alpha-Fetoprotein	8.7	IU/ml	0 - 5.8	High
24-06-2568	07:23	Anti-HCV	Negative		Negative	
24-06-2568	07:23	HBs Ag	Positive		Negative	
24-06-2568	07:23	Anti-HBs	Negative			
24-06-2568	07:23	Anti-HBs - Comment	7.48 mIU/ml.			
24-06-2568	07:20	CBC - Hb	13.5	gm/dL	13.0 - 16.7	
24-06-2568	07:20	CBC - HCT	42.3	%	40.5 - 50.8	
24-06-2568	07:20	CBC - WBC	5720	Cell/mm3	5000 - 10000	
24-06-2568	07:20	CBC - Platelet	230000	Cell/mm3	140000 - 400000	
24-06-2568	07:20	CBC - Neutrophil	47	%	44 - 71	
24-06-2568	07:20	CBC - Eosionphil	2	%	1 - 9	
24-06-2568	07:20	CBC - Basophil	1	%	0 - 3	
24-06-2568	07:20	CBC - Lymphocyte	41	%	20 - 45	
24-06-2568	07:20	CBC - Monocyte	9	%	3 - 10	
24-06-2568	07:20	CBC - RBC Morphology	Normal			

หน้าจอต่างๆ ที่โปรแกรมให้สืบค้นได้

สืบค้นข้อมูลบริการ ที่โรงพยาบาลมหาสารคาม

กำลังสืบค้นข้อมูลโดย นายประวัติ ฤทธิ์เจริญวิทย์ นักเทคนิคการแพทย์

กรอก 13 หลักที่ต้องการค้น

เริ่มใหม่ เลิกงาน

ข้อมูลพื้นฐาน ประวัติรับบริการผู้ป่วยนอก (ไม่เกิน 5 ปี) ประวัติ Admit ผลตรวจ Lab (ไม่เกิน 5 ปี) ประวัติ X-Ray (ไม่เกิน 5 ปี)

วันที่	เวลา	รายการ ตรวจ X-Ray
01-09-2568	08:35	ULTRASOUND UPPER ABDOMEN
01-09-2568	06:30	ULTRASOUND UPPER ABDOMEN
24-06-2568	07:34	FILM CHEST PA UPRIGHT
24-06-2568	06:30	FILM CHEST PA UPRIGHT
21-05-2568	08:08	FILM PLAIN KUB, AP
21-05-2568	06:30	FILM PLAIN KUB, AP
27-03-2568	08:24	ULTRASOUND UPPER ABDOMEN
27-03-2568	06:30	ULTRASOUND UPPER ABDOMEN
26-03-2568	06:30	ULTRASOUND UPPER ABDOMEN
26-02-2568	08:59	FILM PLAIN KUB, AP
26-02-2568	06:30	FILM PLAIN KUB, AP
28-01-2568	06:57	FILM PLAIN KUB, AP
27-01-2568	13:21	CT WHOLE ABDOMEN
26-01-2568	22:28	FILM ACUTE ABDOMEN SERIES
26-01-2568	22:23	FILM ACUTE ABDOMEN SERIES
18-12-2567	09:06	FILM PLAIN KUB, AP
18-12-2567	06:30	FILM PLAIN KUB, AP
20-11-2567	06:46	FILM PLAIN KUB, AP
13-11-2567	22:22	FILM PLAIN KUB, AP
13-11-2567	22:09	FILM PLAIN KUB, AP
06-11-2567	08:24	FILM PLAIN KUB, AP

ไม่สามารถดูผล X-Ray ได้
เนื่องจากต้องดูผ่านระบบ PACS
ภายในโรงพยาบาลมหาสารคามเท่านั้น

กรณีโปรแกรม มีการ Update Version ใหม่

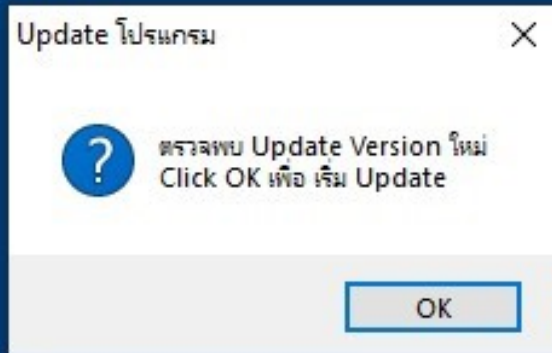

```
Administrator: C:\WINDOWS\system32\cmd.exe
Update Mk_Hos_Service.exe to New version is Start
-----
Close old program ....
Start Download New Version ...
-----
Update Finish ... Press any key to close
_
```

รอ bat file ทำงานสักครู่ เสร็จ press any key to close