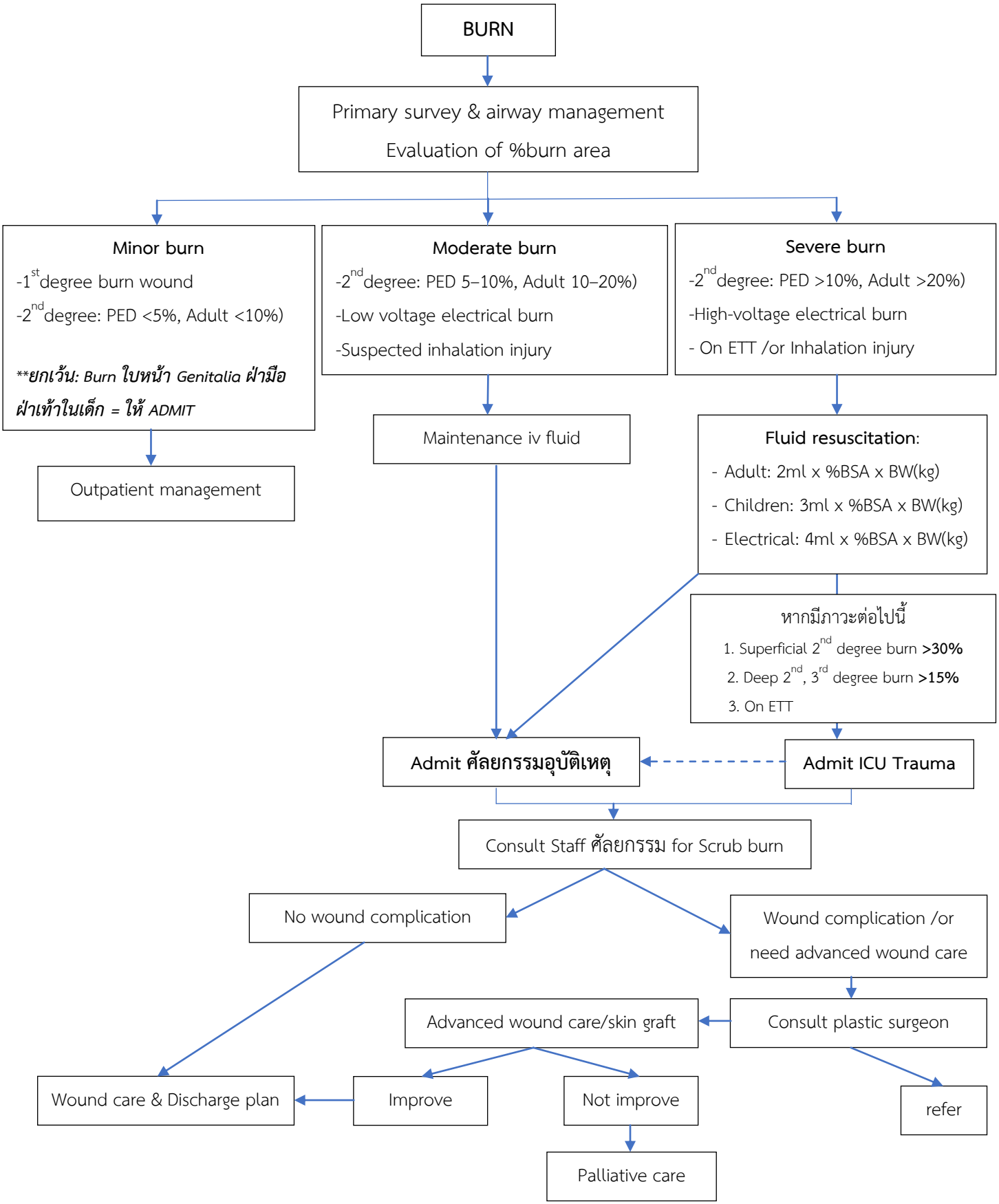แนวทางการดูแลรักษาผู้บาดเจ็บไฟไหม้ น้ำร้อนลวก (BURN) โรงพยาบาลมหาสารคาม